



Geschäftsabläufe optimieren

Kaufmännische Software schafft Flexibilität durch Funktionsvielfalt

Das Fliegl Agro-Center in Kastl hat seine Geschäftsabläufe optimiert und setzt dabei auf SelectLine, eine kaufmännische Software, die das Unternehmen durch ihre Funktionsvielfalt im Standard überzeugt hat und flexibel genug ist, um alle firmenspezifischen Anforderungen durch individuelle Anpassungen einfach und kostengünstig abzudecken.

Das Fliegl Agro-Center in Kastl bei Altötting bietet ein Sortiment mit weit über 40 000 Produkten aus den Bereichen Landmaschinen, Logistik, Hydraulik und Fahrzeugbau, Ersatzteile für alle Fliegl-Produkte sowie weitere Bedarfsartikel für Haus, Hof, Stall und Garten. „Bei den Vorbereitungen zum Neubau eines hochmodernen Verkaufs- und Logistikzentrums im Jahre 2007 mit dem wir die Flächen für Produktion, Lager, Verkauf und Verwaltung auf insgesamt 35 000 Quadratmetern erweitert und damit mehr als verdoppelt haben, spielten auch Überlegungen in Bezug auf unsere Unternehmens-EDV

eine wichtige Rolle“, erläutert Geschäftsführerin Angelika Fliegl. „Unsere bislang eingesetzte Softwarelösung stieß aufgrund ihrer recht begrenzten Funktionalität im Standard zunehmend an Grenzen: Dieses System in Bezug auf durchgängige Auftragsbearbeitung, Umstellung auf SQL-Datenbank oder Optimierung der Lagerbestandsführung auf einen zeitgemäßen Stand zu bringen, erschien uns hinsichtlich der zu erwartenden zeitlichen und finanziellen Aufwendungen nicht gerechtfertigt – wir entschieden uns daher zur Neueinführung einer modernen und integrierten kaufmännischen Standard-Lösung.“

Ziel: Effiziente Unterstützung der Geschäftsprozesse

Anforderungen an die neue Software wurden in einem Pflichtenheft definiert – entscheidende Auswahlkriterien waren unter anderem die Übernahme der Altdaten (Artikelstamm mit über 40 000 Artikeln) sowie die durchgängige Abbildung und damit effiziente Unterstützung der Geschäftsprozesse im Agro-Center. Nach einem umfangreichen Auswahlprozess fiel die Entscheidung der Fliegl-Verantwortlichen auf die kaufmännische Standardsoftware SelectLine der Magdeburger SelectLine Software GmbH – entscheidungsrelevant war zum einen die hohe betriebswirtschaftliche Funktionalität, zum anderen konnte bereits im Standard ein Großteil der unternehmensspezifischen Anforderungen erfüllt werden. Letzte Sicherheit gab schließlich der positive Referenzbesuch bei einem SelectLine-Anwender. Ende 2007 erfolgte die Datenübernahme von über 40 000 Artikeln (mit zusätzlichen Komponenten und artikelbezogenen Zusatztexten) mit dem SelectLine-



Importfilter. Die langjährige Erfahrung beim Datenexport, auf die der regionale SelectLine-Kompetenzpartner CTS Schmid durch ähnlich gelagerte Projekte zurückblicken kann, sowie umfassende Schulungen haben dazu beigetragen, den Echtzeitstart von SelectLine optimal vorzubereiten. Durch die modulare Struktur von SelectLine kann an jedem Arbeitsplatz nur der Bereich aktiviert werden, den der jeweilige Mitarbeiter auch wirklich benötigt – dieser Aspekt und die intuitive Bedienung von SelectLine haben zudem die Schulungen sehr erleichtert. Im März 2008 erfolgte der Produktivstart – SelectLine ist im Fliegl Agro-Center mit den Modulen Warenwirtschaft und Rechnungswesen mit derzeit 40 Lizenzen eingesetzt, die Daten der Finanzbuchhaltung werden über eine Schnittstelle an DATEV übergeben.

Hohe Flexibilität ermöglicht Individualanpassungen

Die hohe Flexibilität der Magdeburger Software ermöglicht trotz des Funktionsumfangs problemlos individuelle Anpassungen – so hat der SelectLine-Partner CTS firmenspezifische Anforderungen ideal in die Software umgesetzt, etwa die mobile Datenerfassung, den Webshop oder die Anbindung einer Versandsoftware über eine Schnittstelle.

Nach dem im Jahr 2008 abgeschlossenen Unternehmensneubau stehen in Kastl ein Hochregallager zur Bevorratung und Kommissionierung mit über 40 000 Palettenstellplätzen zur Verfügung sowie ein Kleinteile- und ein Außenlager – dabei ist die Materialwirtschaft von einer extremen Vielseitigkeit und einem hohen logistischen Aufwand rund um die Agrartechnik, den Ersatzteile-Handel und die Versorgung der anderen Fliegl-Werke geprägt – im Agro-Center sollte die mobile Datenerfassung und -verarbeitung daher in erster Linie zur Optimierung des Lager- und Versandwesens führen.

Mobile Datenerfassung optimiert Lagerverwaltung

Die Bewältigung der rapide zunehmenden Materialflüsse, bedingt durch das starke Wachstum des Unternehmens, offenbarte immer mehr Schwachpunkte – vor allem waren die manuell gebuchten Warenein- und -auslagerungen sehr zeitaufwändig und zudem fehleranfällig – Zahlendreher, Mengenfehler oder Materialentnahmen mit komplett vergessenen Buchungen erschwerten die Materialwirtschaft. Alle Lagerbewegungen werden heute via Touchscreen-Scanner und Barcode mobil

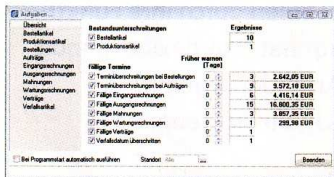
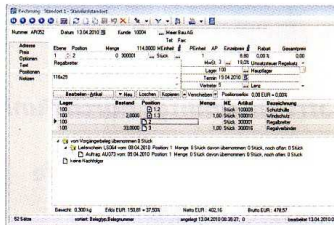
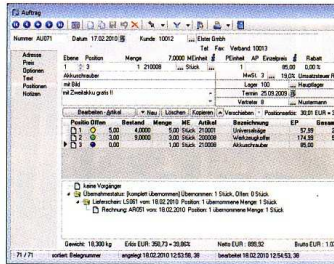
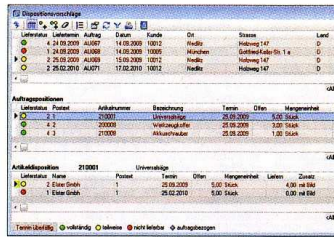

Das Fliegl Agro-Center hat 2008 die kaufmännische Standardsoftware SelectLine eingeführt und ist von der hohen betriebswirtschaftlichen Funktionalität überzeugt. Dieses Programm deckt die Geschäftsprozesse durchgängig von der Auftragsbearbeitung bis zur Lagerverwaltung ab, die offene Schnittstellenpolitik ermöglichte auch ohne weiteres die problemlose Anbindung von Fremdsoftware.

erfasst und ohne Docking-Station über WLAN direkt in SelectLine verbucht, der Datenabgleich erfolgt also live. Zudem ist die Kommissionierung laufwegeoptimiert. Oberste Ziele, wie aktuelle Lagerbestände oder Zeit- und damit Kosteneinsparungen, wurden erreicht, die Disposition stimmt heute jederzeit, und aktuelle Bestandsinformationen stehen allen Abteilungen zeitnah zur Verfügung. Mit einer über eine Schnittstelle an SelectLine angebotenen speziellen Versandsoftware wurde bei Fliegl ein weiteres

Optimierungspotenzial umgesetzt und die Effizienz im Versand erheblich gesteigert. Der Online-Shop im Agro-Center greift ebenfalls direkt auf die Daten in SelectLine zu – dies ermöglicht eine unmittelbare Übersicht über den Bestand ('Artikel verfügbar, nicht verfügbar oder bestellt') oder kundenspezifische Rabattierungen. Zudem wird der Webshop mehrsprachig geführt, so dass auch ein Zugriff an weiteren Fliegl-Standorten, etwa in Ungarn oder Spanien, problemlos möglich ist.

Investitionssicherheit für viele Jahre

„Leistungsstark, innovativ, vielseitig und unkompliziert“, fasst Angelika Fliegl die Vorzüge der neuen Software zusammen. „Dazu kommt die hohe Kompetenz und das tiefe Branchen-Verständnis von CTS Schmid, der unseren Bedarf auch über die Einführungsphase hinaus sorgfältig analysiert und somit in der Lage ist, für unsere Anforderungen passende Lösungsansätze zu formulieren und umzusetzen. Die Entscheidung für SelectLine bedeutet für unser Unternehmen eine Investitionssicherheit für viele Jahre.“ Mit SelectLine dreht sich im Fliegl Agro-Center heute alles um ein Programm: Die Software deckt die Geschäftsprozesse durchgängig von der Auftragsbearbeitung bis zur Lagerverwaltung ab, die offene Schnittstellenpolitik ermöglicht die problemlose Anbindung von Fremdsoftware.



SelectLine macht es möglich: Warenein- und auslagerungen werden elektronisch erfasst und damit Fehlerquellen nahezu ausgeschlossen.

Nachdruck und Vervielfältigung, auch auszugsweise, nicht gestattet.

Werkfotos

ware. Zudem verbesserte der Microsoft SQL-Server als neue Datenbank die Datensicherheit und die Performance erheblich. Über den Makro-Assistenten können die Fliegl-Mitarbeiter eigene SQL-Abfragen anlegen und verwalten – diese umfangreichen Auswertungsmöglichkeiten mit jederzeit aktuellen Geschäftsbestandszahlen und einer fundierten Basis für Managemententscheidungen beeinflusst auch die Unternehmenssteuerung positiv. (mk)

Offizielles Organ des Bundesverbandes LandBauTechnik und der Bundesfachgruppe MOTORGERÄTE im Bundesverband LandBauTechnik

Postvertriebsstück, Gebühr bezahlt

Februar 2011

AGRAR TECHNIK

BAU - FORST - GARTEN



Land Bau Technik
Bundesinnungsverband
70 Jahre

AGRARTECHNIK



90 Jahre

KOMPETENT & INNOVATIV